

## Espectáculo A Alma Imoral

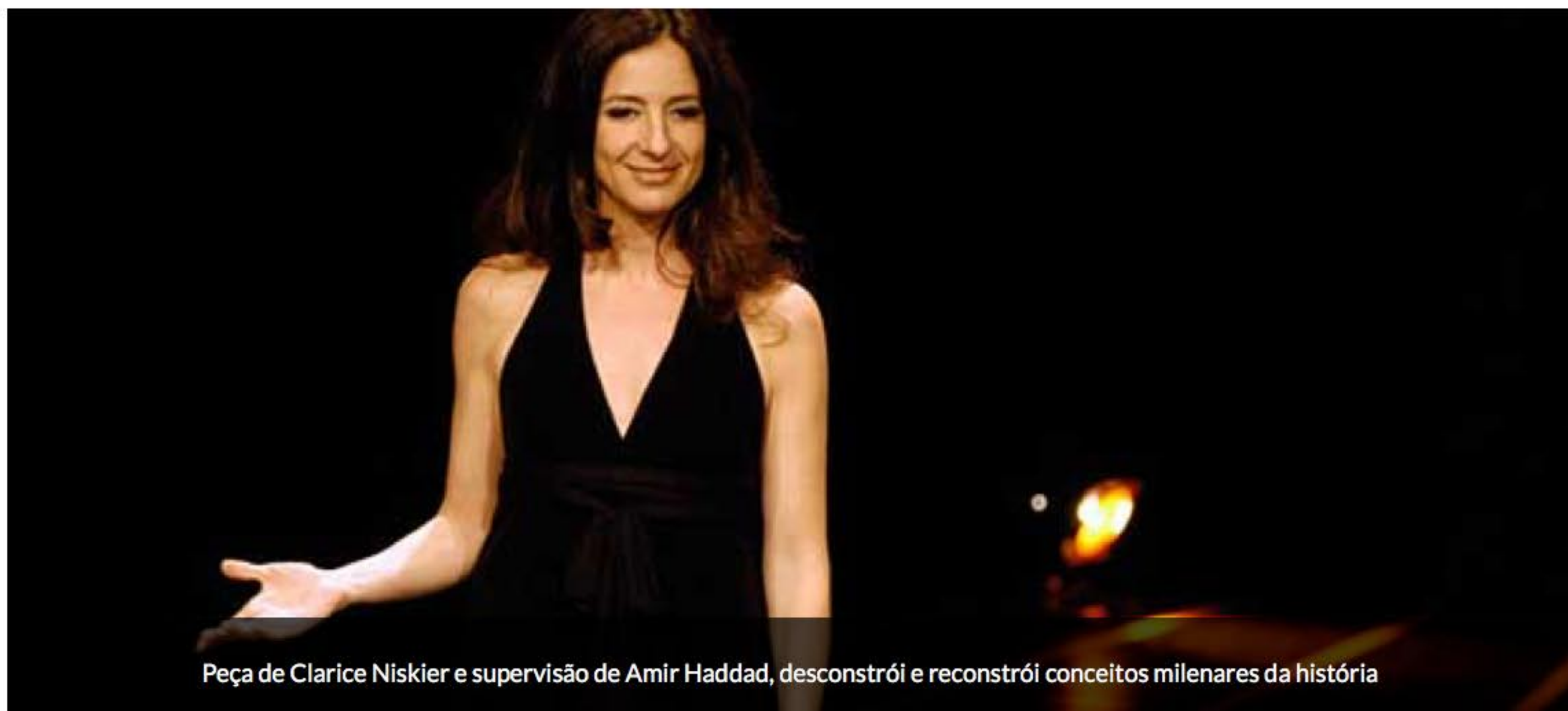

Comemorando **dez anos** consecutivos em cartaz em **2016/2017**, desde sua estreia em 2006, "**A ALMA IMORAL**", de **Clarice Niskier**, já ultrapassa a marca dos 400.000 espectadores. Depois de uma turnê nacional a **peça retorna** aos **palcos baianos** nos dias **29 e 30 de setembro** e no dia **01 de outubro**. Desta vez as cortinas se abrirão no **Teatro Sesc Casa do Comércio**.

A peça vem se apresentado com êxito para as mais variadas plateias – desde apresentações intimistas em pequenas salas até sessões ao ar livre para plateias com mais de mil pessoas, como na Virada Cultural de São Paulo, em 2012. O texto é uma adaptação de Clarice Niskier para o teatro, a partir do livro homônimo do rabino Nilton Bonder.

A supervisão da montagem é de Amir Haddad. A atriz teve como "objetivo mobilizar o pensamento e a emoção do espectador contemporâneo", o que vem de fato acontecendo desde a sua primeira temporada, em meados de 2006 no Rio de Janeiro, quando estreou numa pequena sala de 50 lugares e de lá seguiu para um teatro de 400 lugares, onde chegou a ficar em cartaz de terça a domingo. E dali ganhou o Brasil, em teatros de Norte a Sul do país.

Depois dos 14 meses iniciais no Rio, partiu para uma tournée nacional, ocupando 29 salas com diferentes capacidades e perfis, e obtendo sempre a mesma resposta calorosa do público. Belém, Recife (Festival do Recife), Brasília, Belo Horizonte, Divinópolis, Ouro Preto (Festival de Inverno de Ouro Preto e Mariana), Niterói, Angra dos Reis (Festival de Angra), Resende (Festival de Resende), Nova Iguaçu, Petrópolis (Festival de Inverno), Porto Alegre, Garça, Catanduva, São José dos Campos, Vitória (Festival de Vitória), Curitiba (Festival de Curitiba), São Paulo (Teatros Eva Herz, Augusta e Cultura Artística), Piraju, Americana, Lençóis Paulista, Botucatu, além do Rio de Janeiro, onde estreou e retornou em outubro de 2011, para o Teatro Leblon.

Em 2012, A Alma Imoral reinaugurou o Teatro Serrador, no Centro do Rio, onde realizou uma temporada popular com enorme sucesso. Ao longo de 2013 e no primeiro semestre de 2014, seguiu em novas temporadas no Rio, em São Paulo e retornou ainda às cidades de Porto Alegre, Teresina, Maceió e Salvador.

"No teatro é sempre a primeira vez. Quando me perguntam como é possível fazer uma peça tanto tempo sem se cansar eu respondo: assim como é possível amar tanto tempo a mesma pessoa sem se cansar. Nesse caso o tempo é muito subjetivo. Se a relação está viva, está viva. Dá trabalho, mas não cansa. Assim é na Alma Imoral. Eu amo esse trabalho, esse texto. Que vocês se sintam vivos diante de mim. Assim como tenho vontade de me sentir diante de vocês: viva.", afirma Clarice.

A peça fechou seu primeiro ano em cena com três indicações ao Prêmio Eletrobrás de Teatro (melhor atriz, melhor peça e melhor figurino) e chegou ao segundo com duas indicações ao Prêmio Shell (melhor atriz e melhor figurino), tendo vencido na categoria de Melhor Atriz. Foi ainda contemplada em 2007 pelos Prêmios Caixa Cultural e Caravana Funarte de Circulação Nacional de Teatro, e em 2008 pelo Prêmio Qualidade Brasil de Melhor Atriz.

### SINOPSE DA PEÇA

A peça desconstrói e reconstrói conceitos milenares da história da civilização - corpo e alma, certo e errado, traidor e traído, obediência e desobediência. Sozinha no palco, Clarice Niskier está em contato direto com a platéia, sem fazer uso da chamada "quarta parede". Para contar histórias e parábolas da tradição judaica, a atriz vale-se somente de uma cadeira panton preta e um grandepano preto que, concebido pela figurinista Kika Lopes, transforma-se em oito diferentes vestes – mantos, vestidos, burcas, véus. O espaço cênico concebido por Luis Martins é limpo e remete a um longo corredor em perspectiva.